



MESA #1 DEL TORNEO

RONDA 9 (VARONIL)



MI Álvaro
Blanco Fernández
(2287)

Vs

GM Juan Carlos
González Zamora
(2552)

5.5/8

6.5/8



MESA #1 DEL TORNEO

RONDA 9 (FEMENIL)



MFF Diana Carime
Real Pereyra
(2025)

7.5/8

Vs

Jazmín
Aquino Meneses
(1960)

5.0/8



PAREO RONDA #9

VARONIL

Mesa	Blancas	Puntos	Negras	Puntos	Jug.No	B-Asoc.	N-Asoc.
1	Gonzalez Zamora, Juan Carl	6,5	Blanco Fernandez, Alvaro	5,5	1 - 12	DF	JAL
2	Dominguez Aguilar, Guiller	5,5	Ibarra Chami, Luis Fernand	6	5 - 4	IMS	YUC
3	Hernandez Guerrero, Gilber	5,5	Gongora Montes, Benjamin	5	2 - 24	SLP	AGS
4	Gonzalez Garcia, Jose	5	Tapie Amione, Pablo Adib	5	3 - 18	YUC	DF
5	Gutierrez Carmona, Juan Al	4,5	Sanchez Enriquez, Oscar Ge	4,5	26 - 6	EDM	UNM
6	Estrada Nieto, Julian	4,5	Torres Rosas, Luis Carlos	4,5	10 - 16	MOR	CAM
7	Herrera Ortiz, Miguel	4	Benavente Vazquez, Juan Jo	4	8 - 32	UNM	DGO
8	Duarte Barahona, Raul Alej	4	Alvarez Ramirez, Miguel An	4	25 - 13	YUC	EDM
9	Gonzalez Arroyo, Lenin	4	Navarrete Mendez, Gonzalo	3,5	21 - 19	MCH	YUC
10	Carreto Nieto, Geovanni	3,5	Perez Avendano, Paul Omar	3,5	22 - 14	BC	SIN
11	Diaz Rosas, Julio Cesar	3,5	Tello Urquiza, Guillermo	3	28 - 29	PUE	DF
12	Navarrete Garcia, Alan	3,5	Ocampo Vargas, Raul	2,5	33 - 15	EDM	DF
-	Monjardin Cruz, Heli	3			30	OAX	
-	Rojas Alarcon, Julian Anto	4			7	EDM	
-	Capo Vidal, Uriel	1,5			9	HGO	
-	Garmendez Gonzalez, Floren	1			11	PUE	
-	Alford Phillipe, Jason	1,5			17	UNM	
-	Magana Echeverria, Francis	2			20	EDM	
-	Vega Garcia, Jorge Arturo	4			23	DF	
-	Garmendez Gonzalez, Carlos	1,5			27	PUE	
-	Fabian Reyes, Felipe	1,5			31	OAX	





PAREO RONDA #9

FEMENIL

Mesa	Blancas	Puntos	Negras	Puntos	Jug.No	B-Asoc.	N-Asoc.
1	Aquino Meneses, Jazmin Ma	5	Real Pereyra, Diana Carime	7,5	5 - 2	PUE	YUC
2	Vazquez Flores, Janet Sara	5,5	Garcia Morales, Ivette Ale	6,5	7 - 6	TLX	CHH
3	Guerrero Rodriguez, Alejan	5,5	Mendez Tovar, Jessica Yiss	6	1 - 14	DGO	VER
4	Mendoza Velazquez, Lorena	5	Ancheyta Tejas, Claudinely	4,5	3 - 8	EDM	YUC
5	Alarcon Morales, Elvira	4,5	Duran Juarez, Citlali	4,5	20 - 4	DF	PUE
6	Lopez Rosano, Aline	4,5	Quiriz Lopez, Jeaneth Este	4,5	9 - 12	PUE	TLX
7	Martinez Cabrera, Karla	4	Fuentes Godoy, Lilia Ivonn	4	11 - 10	GTO	YUC
8	Macias Infante, Adriana	4	Verduga Palencia, Mariana	4	26 - 15	DF	DGO
9	Espino Guerrero, Rebeca	4	Delgado Ayala, Maria Adria	4	17 - 16	DGO	GRO
10	Sanchez Matias, Nuria Ange	3,5	Parkhurst Casas, Miriam	4	22 - 21	DF	JAL
11	Saidy Ayala, Daraima Diana	3,5	Pacheco Silvestre Keren Mi	3,5	13 - 19	YUC	SON
12	PARKHURST CASAS ANDREA	3	Aguilar Austria, Silja	3,5	28 - 18	JAL	DF
13	Alarcon Morales, Alicia	3	ROQUE SOLA GISELA	1,5	24 - 25	DF	DF
14	ROBLEDO PERALES ANGELIC	2	GONZALEZ GARCIA MONSERRA	2,5	27 - 29	TMS	PUE
-	Alcantara Rivera, Jessica	3			23	BCS	





**Federación
Nacional de
Ajedrez de
México, A.C.**



ARBITROS DEL EVENTO



**AO Oswaldo
Silva García**

Arbitro Auxiliar

**AO María Isabel
Cruz de Silva**

Arbitro Auxiliar

**AI José
Martínez García**

Arbitro Principal

**AN David
Monroy Lozano**

Arbitro Auxiliar



PARTIDAS RONDA #8

Rojas Alarcon, Julian A (2329) – Herrera Ortiz, Miguel (2322) [E05]

Campeonato Nacional Absoluto y Subzonal (8), 24.06.2012

1.d4 e6 2.c4 d5 3.♘f3 ♘f6 4.g3 ♗e7 5.♗g2 0-0 6.0-0 dxc4 7.♖c2 b5 8.a4 b4 9.♘fd2 ♘d5 10.♘xc4 c5 11.dxc5 ♗xc5 12.♞d1 ♞e7 13.♘bd2 ♘d7 14.e4 ♘5b6 15.e5 ♘d5 16.♘e4 h6 17.♘a5 b3 18.♘xb3 ♗b4 19.♘c3 ♗b7 20.♘xd5 ♗xd5 21.♗xd5 exd5 22.f4 ♞ac8 23.♞g2 ♘c5 24.♘xc5 ♞xc5+ 25.♙h1 d4 26.♞e4 ♞fd8 27.♗d2 ♗xd2 28.♞xd2 ♞b4 29.♞ad1 ♞xa4 30.♞xd4 ♞xd1+ 31.♞xd1 ♞xd1+ 32.♙g2 ♞d2+ 33.♙f3 ♞xb2 34.e6 ♞bb8 35.f5 fxe6 36.♞xe6+ ♙h8 37.♙g4 ♞f8 38.♞e5 a6 39.♙h4 ♞b5 40.♞e6 ♞xf5 41.♞c8+ ♙h7 42.♞c2 ♞bc5 43.♞d3 ½-½

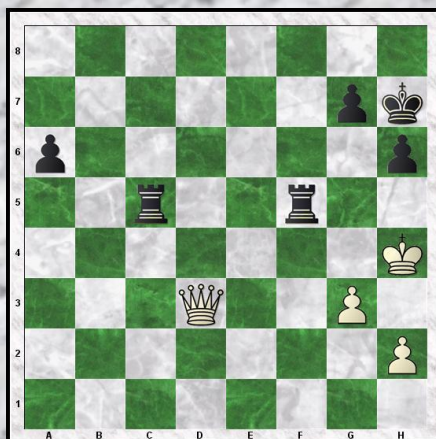

Posición después de la jugada 43.♞d3

Blanco Fernandez, Alvaro (2287) – González Arroyo, Lenin (2244) [A05]

Campeonato Nacional Absoluto y Subzonal (8), 24.06.2012

1.♘f3 ♘f6 2.b3 g6 3.♗b2 ♗g7 4.e4 d6 5.d3 0-0 6.g3 ♘c6 7.♗g2 e5 8.0-0 ♞e8 9.h3 h6 10.c4 ♗e6 11.♘c3 ♞d7 12.♙h2 ♘h7 13.♘d5 g5 14.♘e3 ♘d4 15.♘xd4 exd4 16.♘f5 ♗xf5 17.exf5 c5 18.♞f3 ♞ab8 19.♞ae1 b5 20.cxb5 ♞xb5 21.♞c6 ♞xc6 22.♗xc6 ♞xe1 23.♞xe1 ♙f8 24.♗c1 ♘f6 25.♗d2 ♞c8 26.♗f3 ♘d7 27.♗b7 ♞b8 28.♗e4 ♗f6 29.f4 ♘b6 30.♗f3 ♗e7 31.♙g2 d5 32.♗e2 ♘c8 33.♙f3 ♞b6 34.♙g4 gxf4 35.♗xf4 ♞a6 36.a4 ♞b6 37.♗f3 ♗d8 38.♗xd5 ♘e7 39.♗c4 1-0

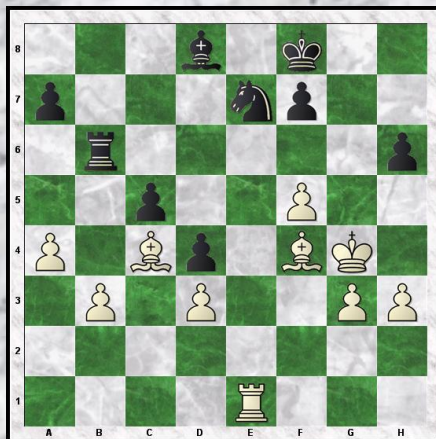

Posición después de la jugada 39.♗c4



PARTIDAS RONDA #8

Lopez Rosano, Aline (1905) – Méndez Tovar, Jessica (1856) [B73]

Campeonato Nacional Absoluto y Subzonal (8), 24.06.2012

1.e4 c5 2.♘f3 d6 3.d4 cxd4 4.♗xd4 ♘f6 5.♗c3 g6 6.♙e2 ♙g7 7.♙e3 ♗c6 8.♗xc6 bxc6 9.f4 0-0 10.0-0 ♖b8 11.♖b1 ♗a5 12.♙f3 ♗d8 13.♗e1 ♗g4 14.♙d2 ♙d4+ 15.♙h1 ♗b6 16.♙xg4 ♙xg4 17.f5 ♙h5 18.♗h4 ♙f6 19.♙g5 ♙xc3 20.g4 ♙xg4 21.♗xg4 ♖e8 22.bxc3 ♗a6 23.♖xb8 ♗xf1+ 24.♗g1 ♗xg1+ 25.♙xg1 ♖xb8 26.♙xe7 d5 27.exd5 cxd5 28.fxg6 hxg6 29.♙f2 ♖b2 30.a3 ♖xc2+ 31.♙e3 ♖xc3+ 32.♙d4 ♖c2 33.♙xd5 f5 34.♙g5 ♖xh2 35.♙c6 ♖b2 36.a4 ♖b4 37.a5 f4 38.a6 ♖b6+ 39.♙c7 f3 40.♙e3 ♖xa6 0-1

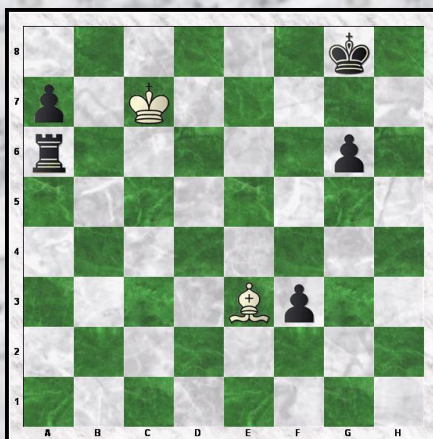

Posición después de la jugada 40.. ♖xa6

Vega Garcia, Jorge Arturo (2231) – Gutiérrez Carmona, Juan A (2217) [D45]

Campeonato Nacional Absoluto y Subzonal (8), 24.06.2012

1.d4 d5 2.c4 e6 3.♗c3 c6 4.e3 ♗f6 5.♗f3 ♗bd7 6.♗c2 ♙e7 7.cxd5 exd5 8.♙d3 ♙d6 9.♙d2 h6 10.0-0 0-0 11.♖fc1 ♖e8 12.♙e1 ♗e7 13.♖ab1 ♗e4 14.b4 ♗g5 15.♗xg5 hxg5 16.b5 ♗f6 17.bxc6 bxc6 18.♗e2 ♙d7 19.♖b7 ♗e6 20.♗g3 g6 21.♙xg6 ♙xg3 22.hxg3 fxg6 23.♗xg6+ ♙h8 24.♗xg5 ♗e4 25.♗e5+ ♙g8 26.♙b4 ♖ab8 27.♗xe6+ ♙xe6 28.♖xb8 ♖xb8 29.a3 ½-½

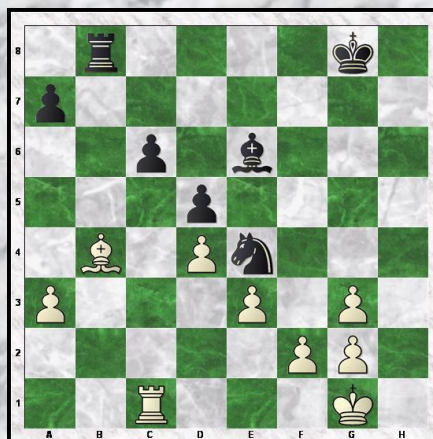

Posición después de la jugada 29.a3



RESULTADOS RONDA #9

VARONIL

Mes	Blancas	Puntos	Negras	Puntos	Resultados	Jug.No	B-Asoc.	N-Asoc.
1	Gonzalez Zamora, Juan Carl	6,5	Blanco Fernandez, Alvaro	5,5	1/2	1 - 12	DF	JAL
2	Dominguez Aguilar, Guiller	5,5	Ibarra Chami, Luis Fernand	6	1/2	5 - 4	IMS	YUC
3	Hernandez Guerrero, Gilber	5,5	Gongora Montes, Benjamin	5	1-0	2 - 24	SLP	AGS
4	Gonzalez Garcia, Jose	5	Tapie Amione, Pablo Adib	5	1-0	3 - 18	YUC	DF
5	Gutierrez Carmona, Juan Al	4,5	Sanchez Enriquez, Oscar Ge	4,5	1/2	26 - 6	EDM	UNM
6	Estrada Nieto, Julian	4,5	Torres Rosas, Luis Carlos	4,5	0-1	10 - 16	MOR	CAM
7	Herrera Ortiz, Miguel	4	Benavente Vazquez, Juan Jo	4	1-0	8 - 32	UNM	DGO
8	Alvarez Ramirez, Miguel An	4	Duarte Barahona, Raul Alej	4	did not	13 & 25	EDM	YUC
9	Gonzalez Arroyo, Lenin	4	Navarrete Mendez, Gonzalo	3,5	1/2	21 - 19	MCH	YUC
10	Carreto Nieto, Geovanni	3,5	Perez Avendano, Paul Omar	3,5	1-0	22 - 14	BC	SIN
11	Diaz Rosas, Julio Cesar	3,5	Tello Urquiza, Guillermo	3	1-0	28 - 29	PUE	DF
12	Navarrete Garcia, Alan	3,5	Ocampo Vargas, Raul	2,5	1-0	33 - 15	EDM	DF
-	Alvarez Ramirez, Miguel An	4			0 forf.	13	EDM	
-	Duarte Barahona, Raul Alej	4			1 forf.	25	YUC	
-	Monjardin Cruz, Heli	3			bye	30	OAX	
-	Rojas Alarcon, Julian Anto	4			Absent	7	EDM	
-	Capo Vidal, Uriel	1,5			Absent	9	HGO	
-	Garmendez Gonzalez, Floren	1			Absent	11	PUE	
-	Alford Phillipe, Jason	1,5			Absent	17	UNM	
-	Magana Echeverria, Francis	2			Absent	20	EDM	
-	Vega Garcia, Jorge Arturo	4			Absent	23	DF	
-	Garmendez Gonzalez, Carlos	1,5			Absent	27	PUE	
-	Fabian Reyes, Felipe	1,5			Absent	31	OAX	





RESULTADOS RONDA #9

FEMENIL

Mesa	Blancas	Puntos	Negras	Puntos	Resultados	Jug.No	B-Asoc.	N-Asoc.
1	Aquino Meneses, Jazmin Ma	5	Real Pereyra, Diana Carime	7,5	0-1	5 - 2	PUE	YUC
2	Vazquez Flores, Janet Sara	5,5	Garcia Morales, Ivette Ale	6,5	1/2	7 - 6	TLX	CHH
3	Guerrero Rodriguez, Alejan	5,5	Mendez Tovar, Jessica Yiss	6	1-0	1 - 14	DGO	VER
4	Mendoza Velazquez, Lorena	5	Ancheyta Tejas, Claudinely	4,5	1-0	3 - 8	EDM	YUC
5	Alarcon Morales, Elvira	4,5	Duran Juarez, Citlali	4,5	0-1	20 - 4	DF	PUE
6	Lopez Rosano, Aline	4,5	Quiriz Lopez, Jeaneth Este	4,5	0-1	9 - 12	PUE	TLX
7	Martinez Cabrera, Karla	4	Fuentes Godoy, Lilia Ivonn	4	1-0	11 - 10	GTO	YUC
8	Verduga Palencia, Mariana	4	Macias Infante, Adriana	4	did not	15 & 26	DGO	DF
9	Espino Guerrero, Rebeca	4	Delgado Ayala, Maria Adria	4	0-1	17 - 16	DGO	GRO
10	Sanchez Matias, Nuria Ange	3,5	Parkhurst Casas, Miriam	4	1/2	22 - 21	DF	JAL
11	Saidy Ayala, Daraima Diana	3,5	Pacheco Silvestre Keren Mi	3,5	0-1	13 - 19	YUC	SON
12	PARKHURST CASAS ANDREA	3	Aguilar Austria, Silja	3,5	0-1	28 - 18	JAL	DF
13	Alarcon Morales, Alicia	3	ROQUE SOLA GISELA	1,5	0-1	24 - 25	DF	DF
14	ROBLEDO PERALES ANGELIC	2	GONZALEZ GARCIA MONSER	2,5	1/2	27 - 29	TMS	PUE
-	Verduga Palencia, Mariana	4			0 forf.	15	DGO	
-	Alcantara Rivera, Jessica	3			bye	23	BCS	
-	Macias Infante, Adriana	4			1 forf.	26	DF	

